



Pusat Informasi Pemilu KPU Kabupaten Pemalang

Pemilu Legislatif Tahun 2014

Pemilihan Umum adalah sarana pelaksanaan kedaulatan rakyat yang dilaksanakan secara langsung, umum, bebas, rahasia, (LUBER) jujur dan adil (JURDIL) dalam Negara Kesatuan Republik Indonesia guna menghasilkan pemerintahan Negara yang demokratis berdasarkan Pancasila dan UUD 1945.

Pemilihan umum anggota DPR, DPD dan DPRD dilaksanakan pada tanggal 9 April 2014, diikuti 12 partai politik dari 12 Partai Politik Nasional dan 3 Parpol Lokal di Aceh

Pemilu 2009 dilaksanakan dengan landasan hukum yang diatur dalam :

- UU No.15 tahun 2011 tentang Penyelenggara Pemilu;
- UU No. 8 Tahun 2012 tentang Pemilihan Umum Anggota DPR, DPD dan DPRD.

Daerah Pemilihan (DP) anggota DPRD Kabupaten Pemalang tahun 2014 terbagi dalam 6 (enam) daerah Pemilihan dengan jumlah total kursi 50 :

Daerah Pemilihan	Kecamatan	Kursi
Pemalang 1	Pemalang	6
Pemalang 2	Taman	7
Pemalang 3	Petarukan Ampelgading	8
Pemalang 4	Randudongkal Bantarbolang Warungpring	10
Pemalang 5	Bodeh Ulujami Comal	11
Pemalang 6	Moga Pulosari Belik Watukumpul	8

Pemungutan suara pemilu dilaksanakan pada tanggal 9 April 2014 menghasilkan 8 (delapan) parpol peraih kursi yaitu :

No	No urut parpol	Partai politik	Perolehan kursi
1	2	Partai Kebangkitan Bangsa	7
2	3	Partai Keadilan Sejahtera	5
3	4	Partai Demokrasi Indonesia Perjuangan	13
4	5	Partai Golongan Karya	7
5	6	Partai Gerakan Indonesia Raya	7
6	8	Partai Amanat Nasional	3
7	9	Partai Persatuan Pembangunan	6
8	10	Partai Hati Nurani Rakyat	2

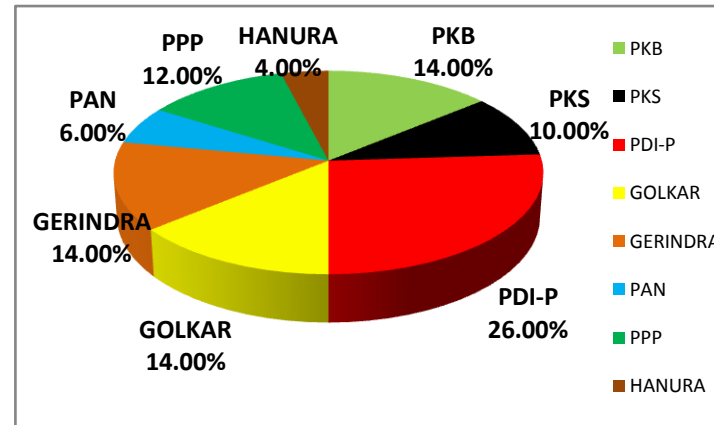

Berikut adalah Anggota DPRD Kabupaten Pemalang Periode 2014 -2019 :

Partai Kebangkitan Bangsa (PKB)

No	Nama	Perolehan suara	Daerah Pemilihan
1	Nurhayati	1.582	1
2	Khaerun	2.399	2
3	H. Nurul Huda, S.Pd	5.150	3
4	Abdullah	3.945	4
5	Aminudin	4.850	5
6	Sutiah	2.193	5
7	KH. Mukhtarudin	3.330	6

Partai Keadilan Sejahtera (PKS)

No	Nama	Perolehan suara	Daerah Pemilihan
1	Solichin, S.Ag	2.159	2
2	Daliwan	2.369	3
3	Teguh Priambudi, S. Pd	2.529	4
4	Ending Purwanti, SH	3.159	5
5	Rizqi Wulan Sucifiani, SE. Ak	2.727	6

PDI Perjuangan

No	Nama	Perolehan suara	Daerah Pemilihan
1	H. M. Agus Sukoco, SE, MM	5.898	1
2	Tatang Kirana	5.271	1
3	Taufik Sitki	4.416	2
4	dr. H. Agus Yulianto Prabowo	3.808	2
5	Bagong Yoyok Sukirman, SH	3.660	3
6	Eli Riyanti	3.009	3
7	Drs. H. Martono	8.214	4
8	Purwoko Hadibroto	4.908	4
9	Nuryani	6.001	4
10	Wasisto, SH	5.470	5
11	Sodikin, A. Md	4.694	5
12	Drs. Sulistyarso	6.381	6
13	Maslihah	6.701	6

Partai Golkar

No	Nama	Perolehan Suara	Daerah Pemilihan
1	H. M. Rois Faisal MS, S.Pd. I, M.Si	10.549	1
2	Rabadi	3.614	2
3	Ujianto	3.532	3
4	Edi Susilo, SH	4.411	4
5	H. Lechan Imam Djadjoeli	4.467	5
6	Drs. Masrukhin Ahmadi	4.713	5
7	Budi Maskuri	3.561	6

Partai Gerakan Indonesia Raya (P. GERINDRA)

No	Nama	Perolehan suara	Daerah Pemilihan
1	Achmad Junaedi	2.640	1
2	Syarkawi	2.944	2
3	H. M. Wardoyo	3.395	4
4	Suroso	3.074	4
5	Susi Herningyas	2.580	5

6	Tofik	7.984	5
7	Ida Muyani	3.257	6

Partai Amanat Nasional (PAN)

No	Nama	Perolehan suara	Daerah Pemilihan
1	Nur Rofik, S.Ag	3.154	3
2	Adi Kristiyawan	3.898	4
3	Drs. H. Wahyudi		6

Partai Persatuan Pembangunan (PPP)

No	Nama	Perolehan suara	Daerah Pemilihan
1	Muh. Mahbub Djunaedi, SE	3.971	1
2	Ahmad Rasul Amir Almalik, ST	4.644	2
3	Fahmi Hakim	4.686	3
4	Kaminto	4.734	4
5	Mokhammad Syafi'i	4.492	5
6	Khodori, S.Ag	3.584	6

Partai Hati Nurani Rakyat (P. HANURA)

No	Nama	Perolehan suara	Daerah Pemilihan
1	Bambang Subekti, S. MI	1.910	3
2	Fatahilah	1.513	5

PETA DAERAH PEMILIHAN PEMILU DPRD KAB. PEMALANG TAHUN 2014

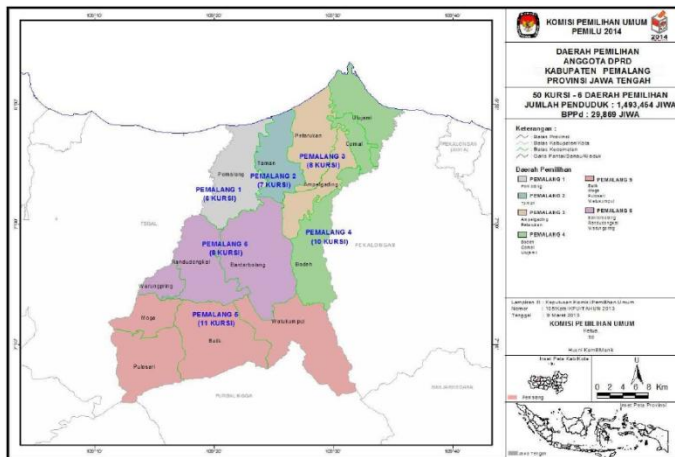

PARPOL PESERTA PEMILU TAHUN 2014



PEROLEHAN SUARA SAH PARTAI POLITIK PEMILU DPRD KABUPATEN PEMALANG 2014 TINGKAT KABUPATEN

No	Parpol	DP 1	DP 2	DP 3	DP 4	DP 5	DP 6
1	P. Nasdem	2.738	5.080	5.281	4.094	2.774	2.207
2	PKB	7.542	9.454	18.288	16.424	19.630	13.201
3	PKS	5.861	10.299	9.717	7.620	9.772	7.266
4	PDI-P	23.923	20.271	24.526	37.813	30.398	33.899
5	P. Golkar	19.989	10.106	12.349	13.201	24.039	9.463
6	P. Gerindra	9.078	10.293	8.609	20.168	24.173	15.332
7	P. Demokrat	1.355	2.661	1.377	5.059	3.747	3.885
8	PAN	7.373	4.215	11.888	11.871	5.488	7.906
9	PPP	8.452	9.310	9.109	11.886	17.305	10.177
10	P. Hanura	5.696	2.553	8.944	4.719	6.536	2.873
14	PBB	307	320	461	258	626	343
15	PKPI	744	139	199	165	213	198
	JUMLAH	93.058	84.701	110.748	133.278	144.701	106.750

NO	PARPOL	PEROLEHAN SUARA	PROSENTASE (%)
1	P. Nasdem	22.174	3,29%
2	PKB	84.539	12,56%
3	PKS	50.535	7,51%
4	PDI-P	170.830	25,37%
5	P. Golkar	89.147	13,24%
6	P. Gerindra	87.653	13,02%
7	P. Demokrat	18.084	2,69%
8	PAN	48.741	7,24%
9	PPP	66.239	9,84%
10	P. Hanura	31.321	4,65%
14	PBB	2.315	0,34%
15	PKPI	1.658	0,25%

